



Nieuwsbrief 4

oktober 2024

Nieuwbouw en renovatie drinkwaterstation Grubbenvorst

Op de terreinen van pompstation Grubbenvorst (gelegen aan de Broekhuizerweg te Lottum) werkt WML aan de renovatie en nieuwbouw van winputten, spoelwatervijver, drinkwateropslag en zuiveringsgebouw. Dit alles om een duurzame en betrouwbare drinkwatervoorziening voor de toekomst te kunnen blijven garanderen. De werkzaamheden zijn gestart in oktober 2023 en duren naar verwachting tot eind 2028.

Sloop spoelwatervijver

In de tweede helft van oktober start de aannemer op de plek van de oude spoelwatervijver met de bouw van het nieuwe zuiverings- en distributiegebouw. De bestaande vijver, bestaande uit een betonnen bak, moet daarvoor worden gesloopt.

De sloopwerkzaamheden vinden op doordeweekse dagen plaats van 23 september tot ongeveer 11 oktober aanstaande, en wel tussen 08:00 en 16:00 uur. De werkzaamheden kunnen gepaard gaan met enige geluidsoverlast. Uiteraard zal de aannemer die het project in onze opdracht uitvoert, ervoor zorgen dat de wettelijk toelaatbare normen niet overschreden worden.

Wij vragen uw begrip in dezen.

Afsluiting Graafweg

In verband met de werkzaamheden zijn we genoodzaakt de Graafweg een aantal keer af te sluiten voor gemotoriseerd verkeer. Vanaf half oktober tot eind december 2024 zal dat door de week enkele keren één of enkele dagen het geval zijn. De afsluiting zal met bebording aangegeven worden op de Broekhuizerweg en op de Hilkensbergweg/Stokterweg. In het weekend is de Graafweg open. In het geval er veel bouwverkeer te verwachten is, worden er verkeersregelaars ingezet.

Vanaf 6 januari 2025 is de Graafweg, voor de duur van vier maanden en inclusief de weekeinden, volledig afgesloten voor gemotoriseerd verkeer. Voetgangers en fietsers kunnen gebruik maken van een omgeleid pad. Dit is aangeduid met bebording.

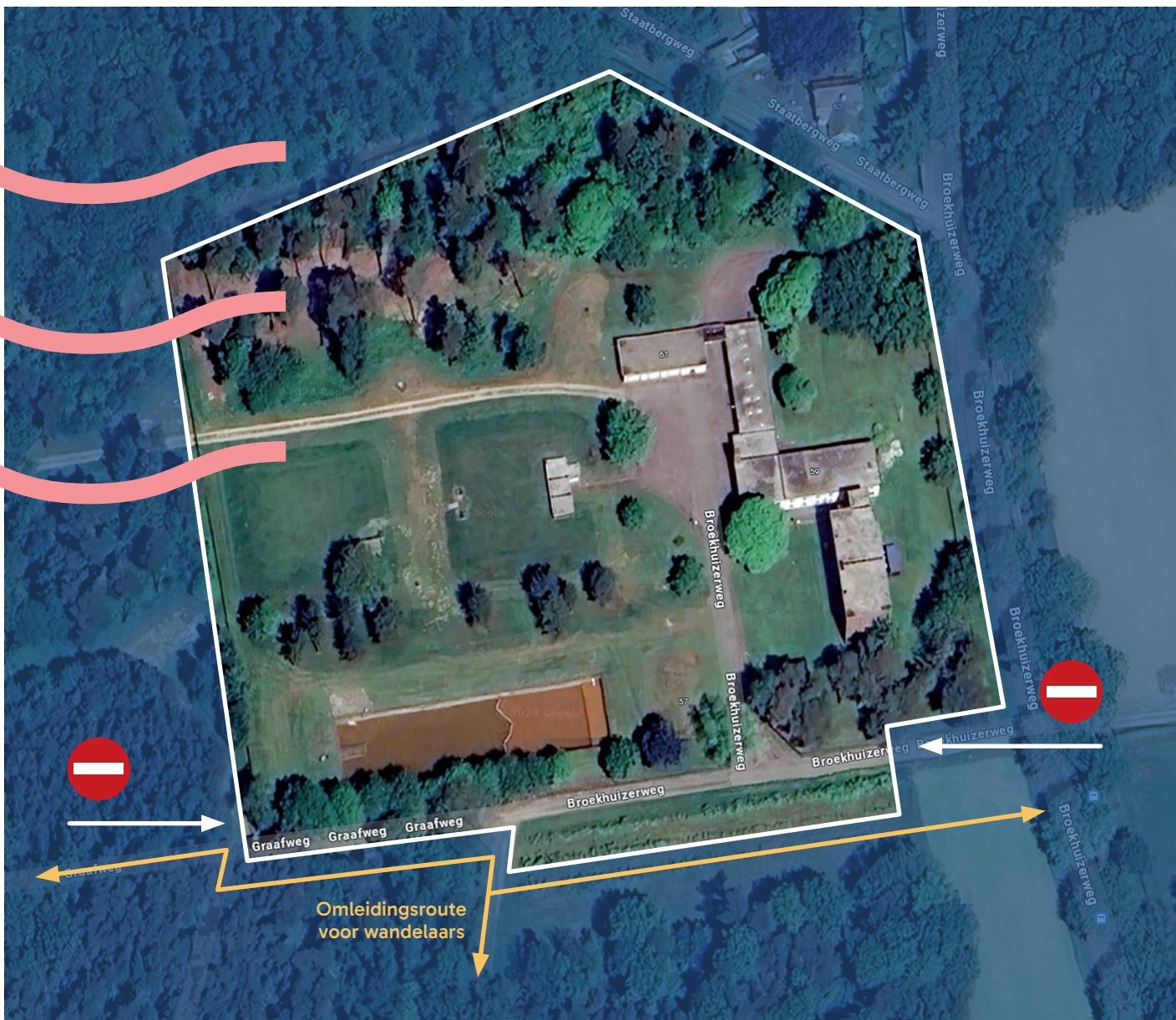

Ook na april 2025 zijn er mogelijk nog tijdelijke wegafsluitingen nodig, maar dit is nu nog niet inzichtelijk. Hierover zullen we later informeren.

Meer informatie

WML neemt omwonenden en andere geïnteresseerden graag mee in de plannen en de voortgang van het project. Deze nieuwsbrief verschijnt met enige regelmaat en het project is te volgen via de website van WML: www.wml.nl/over-wml/nieuwbouw-grubbenvorst

Heeft u in de tussentijd vragen of opmerkingen, neem dan contact op met WML's afdeling Communicatie:

Email: communicatie@wml.nl

Telefoon: 043 – 309 09 09

Planning

De grove planning van het project ziet er als volgt uit:

- Eerste helft 2024: afronding realisatie winning en herinrichten wingebed
- April tot en met oktober 2024: realisatie nieuwe speelwatervijver
- Najaar 2024 tot 2026: realisatie zuivering en distributie (o.a. bouw nieuwe pompgebouw)
- 2026-2027: sloop oude gebouw
- 2027-2028: realisatie nieuwe drinkwateropslag