



## Nieuwsbrief 3

augustus 2024

# Nieuwbouw en renovatie drinkwaterstation Grubbenvorst

Op de terreinen van pompstation Grubbenvorst (gelegen aan de Broekhuizerweg te Lottum) werkt WML aan de renovatie en nieuwbouw van winputten, spoelwatervijver, drinkwateropslag en zuiveringsgebouw. Dit alles om een duurzame en betrouwbare drinkwatervoorziening voor de toekomst te kunnen blijven garanderen. De werkzaamheden zijn gestart in oktober 2023 en duren naar verwachting tot eind 2028.

### Spoelwatervijver

De eerste fase van het project, het boren en plaatsen van een zestal nieuwe winputten en de renovatie van een aantal bestaande putten, is inmiddels afgerond. In de nasleep hiervan worden de veldwegen verder afgewerkt. Het ligt in de verwachting dat medio september de nieuwe spoelwatervijver gereed is. Daarmee kan de bestaande spoelwatervijver (op de foto op de volgende pagina herkenbaar aan de bruine kleur) worden gesloopt. Op die plek komt het nieuwe zuiveringsgebouw.

### Nieuwbouw zuiveringsgebouw

Naar verwachting begint aannemer Stevacon eind september, dan wel begin oktober, met de bouw van het nieuwe zuiveringsgebouw. Ten zuiden van het stuk

onverharde Broekhuizerweg dat in het verlengde van de Graafweg ligt -en dus tegenover de ingang van het terrein van het pompstation- heeft de aannemer een tijdelijk gronddepot aangelegd. Daarmee is er voorlopig geen doorgang van de wandelweg Graafweg naar de provinciale verkeersweg Broekhuizerweg.

WML legt een tijdelijke doorgang voor voetgangers aan van de Graafweg naar de onverharde landweg richting S.V. Lottum. En er komt een tijdelijk wandelpad vanaf deze weg naar de provinciale verkeersweg Broekhuizerweg. Aan de westelijke zijde van de bouwplaats blijft de Graafweg overigens toegankelijk via de Hilkenbergweg en de Stokterweg. Op de foto hieronder zijn de met hekken omsloten bouwplaats en de alternatieve wandelroutes aangegeven.

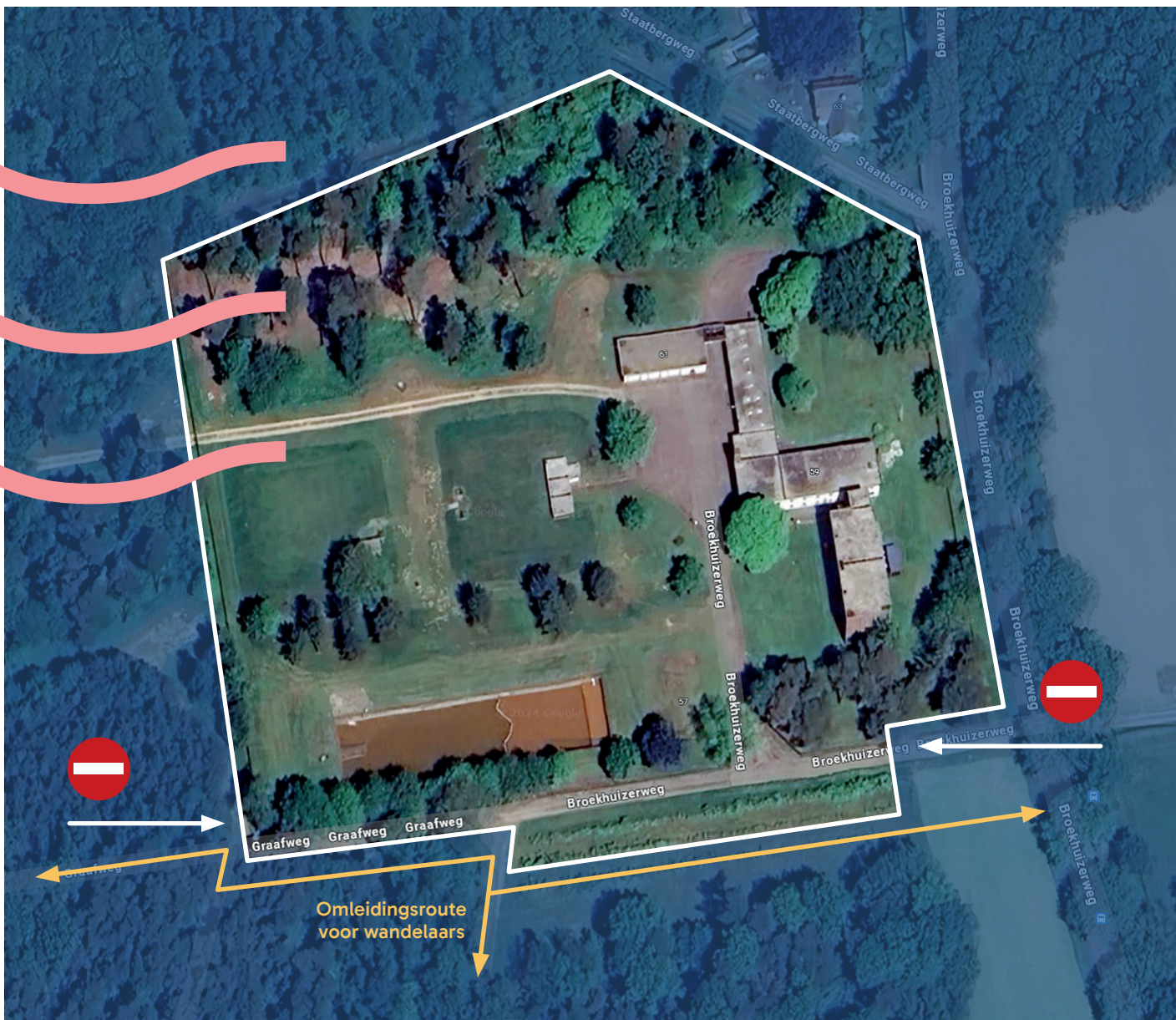

Het omsloten bouwterrein met de alternatieve wandelroutes

## Meer informatie

WML neemt omwonenden en andere geïnteresseerden graag mee in de plannen en de voortgang van het project. Deze nieuwsbrief verschijnt met enige regelmaat en het project is te volgen via de website van WML: [www.wml.nl/over-wml/nieuwbouw-grubbenvorst](http://www.wml.nl/over-wml/nieuwbouw-grubbenvorst)

Heeft u in de tussentijd vragen of opmerkingen, neem dan contact op met WML's afdeling Communicatie:

Email: [communicatie@wml.nl](mailto:communicatie@wml.nl)

Telefoon: 043 – 309 09 09

## Planning

De grove planning van het project ziet er als volgt uit:

- Eerste helft 2024: afronding realisatie winning en herinrichten wingebed
- April tot en met oktober 2024: realisatie nieuwe speelwatervijver
- Najaar 2024 tot 2026: realisatie zuivering en distributie (o.a. bouw nieuwe pompgebouw)
- 2026-2027: sloop oude gebouw
- 2027-2028: realisatie nieuwe drinkwateropslag